前田工務店では、長年培ってきた技術でみなさまの「心地よい空間」をつくるお手伝いをします。

**お見積もりは無料で承ります。**
**まずはお気軽にご相談下さい！**

# 前田工務店のサービス内容

## 設計・施工

省エネ住宅で、健康な毎日を送りましょう。
弊社の設計基準は耐震性等級2以上、省エネルギー対策等級4を基準に設計します。
施主様の要望があれば長期優良住宅認定低炭素住宅、ZEH（ゼッチ）にも対応します。

## リフォーム工事

耐震補強工事や古民家再生で大規模な用途の変更をすると部屋の有効活用が可能になります。
また、断熱改修工事をすると冬は暖かく夏は涼しい生活が送れます。
床の張り替えや手すりの取り付け等の小さな工事も承ります。

## 内装工事

・壁、床、天井の改修工事
・暖炉の後付け工事　　等

## 屋根・外壁工事

・屋根の形を変える
・屋根、外壁の改修工事
等

## 水まわりの工事

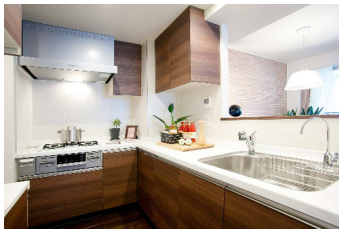

・風呂、洗面所、トイレの改修工事
・システムキッチンへの交換　　等

## 外構・エクステリア工事

・物置、門柱の木製化
・板塀、カーポート設置
等

有限会社 前田工務店
前田建築設計事務所

住所：〒324-0054　栃木県大田原市若松町444
電話番号：0287-22-4541
FAX番号：0287-24-2122
URL：http://maeda-k.com/

しんとみ保育園様前


ブログ〈日々のつぶやき〉発信中！是非ご覧ください！

# 前田工務店のモデルルームをご紹介いたします。

杉材を使った棚とカウンター
檜材の建具

杉板張りの天井と梁

居心地の良い空間を体感できます。

藁入り珪藻土の塗り壁

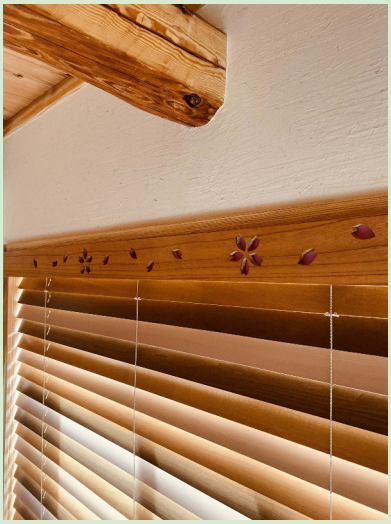

木製のブラインドにつけた
手作りの装飾

手作りの欅のテーブル

有限会社 前田工務店
前田建築設計事務所

弊社では新たに３D建築CADシステムを導入し、皆様のお越しをお待ちしております。
お気軽にお問い合わせください。